

## INFORMAZIONI PERSONALI

## Francesco Ori

 [info@francescoori.it](mailto:info@francescoori.it) [www.francescoori.it](http://www.francescoori.it)

Sesso M | Data di nascita 30/10/1976 | Nazionalità Italiana

ESPERIENZA  
PROFESSIONALE

da 13/10/2014

**Presidente**

Fondazione Campori

- La Fondazione Campori è una fondazione culturale partecipata che si occupa della gestione dei servizi culturali, teatrali, di spettacolo e dei servizi di tempo libero rivolti a bambini e adolescenti. La sua mission è finalizzata al coinvolgimento dei soggetti del territorio, pubblici e privati, nella realizzazione di percorsi, progetti, eventi, iniziative culturali in cui le capacità, le competenze e le passioni messe a disposizione dai singoli cittadini, dell'associazionismo, delle agenzie educative, divengono patrimonio dell'intera collettività solierese.

da 1/10/2013

**Amministratore delegato**

Logos s.p.a

- Il Gruppo Logos opera dal 1979 a livello globale nel mercato delle traduzioni multilingua e dell'editoria. Si colloca a livello mondiale tra le prime 20 società di traduzione, prima in Italia. Produce e distribuisce libri d'arte, fotografia, architettura, illustrazioni. pubblica riviste di moda destinate agli operatori del settore. Tra le sue iniziative il gruppo Logos promuove la difesa e diffusione delle lingue nel mondo grazie ad una fondazione specifica che mantiene un portale che offre gratuitamente strumenti di consultazione e supporto alla traduzione ([www.logos.it](http://www.logos.it))

da 28/06/2009 a 30/09/2013

**Assessore**

Provincia di Modena

- Componente della Giunta della Provincia di Modena con deleghe al Mercato del Lavoro e alla Formazione Professionale.
- Durante questa esperienza ho maturato una solida esperienza nel coordinamento di progetti e azioni interistituzionali per la programmazione del Fondo Sociale Europeo che hanno coinvolto amministrazioni locali, istituzioni regionali e nazionali, enti di formazione professionale, scuole e università, fondazioni culturali, parti sociali, associazionismo.
- Sviluppo e programmazione di politiche territoriali per l'inserimento di soggetti svantaggiati e con disabilità.
- Ho sviluppato competenze nella gestione dei conflitti e delle relazioni sindacali presiedendo tavoli di crisi delle aziende locali gestendo negoziati con OO.SS dei lavoratori e delle aziende.
- Nel corso del mandato ho svolto ruoli di coordinamento istituzionali in organismi paritetici regionali e nazionali (Regione Emilia-Romagna, Unione Province Italiane).

- da 12/2007 a 9/2009 **Responsabile organizzazione**  
 Partito Democratico, Coordinamento Provinciale di Modena

  - Ho coordinato e organizzato iniziative del Comitato promotore del PD di Modena.
  - Coordinato e programmato campagne elettorali e eventi di raccolta fondi.
  
- da 9/2004 a 2/2008 **Segretario**  
 Unione Comunale Democratici di Sinistra di Modena
  
- da 12/2002 a 9/2004 **Responsabile Comunicazione**  
 Unione Comunale Democratici di Sinistra di Modena – Coordinamento e programmazione campagne di comunicazione.
  
- da 3/2000 a 12/2002 **Project manager / DB developer**  
 Servizi Informatici s.r.l – Gestione e sviluppo portale B2B in PL/SQL - Oracle

Laureando in Filosofia presso Università di Bologna, tutti esami sostenuti (con media 29/30).  
 Diploma Liceo Scientifico A. Tassoni, Modena, conseguito nel 1995 voto 55/60.

COMPETENZE PERSONALI

Lingua madre Italiano

Altre lingue	COMPRESIONE		PARLATO		PRODUZIONE SCRITTA
	Ascolto	Lettura	Interazione	Produzione orale	
Inglese	B1	B1	B1	B1	B1

Livelli: A1/2 Livello base - B1/2 Livello intermedio - C1/2 Livello avanzato  
 Quadro Comune Europeo di Riferimento delle Lingue

- Competenze professionali**

  - buone competenze comunicative, organizzative e gestionali acquisite soprattutto durante la mia esperienza politico-istituzionale
  - sviluppato competenze nelle pubbliche relazioni, gestione risorse umane
  
- Competenze informatiche**

  - ottima padronanza degli strumenti di video scrittura, gestione e amministrazione desktop e server con S.O. Windows/Linux/MacOSX, social networking, mobile applications

Patente di guida CAT. B

**Dati personali** Autorizzo il trattamento dei miei dati personali ai sensi del Decreto Legislativo 30 giugno 2003, n. 196 "Codice in materia di protezione dei dati personali".

# Curriculum Vitae

## Informazioni personali

Cognome(i)/Nome(i).....Turci Davide  
Indirizzo(i).....  
Telefono(i).....  
E-Mail:.....  
Data di nascita:..... 27 gennaio 1975 a Modena  
Cittadinanza:.....italiana  
Sesso:.....maschile

Madrelingua(e)..... italiana

Altra(e) lingua(e) .....Inglese scolastico

## Istruzione e formazione

- Master in management per le funzioni di coordinamento nell'area delle professioni sanitarie.....anno 2013
- Laurea in infermieristica.....anno 2011
- Diploma di maturità in ragioneria e perito commerciale..... anno 2008
- Diploma di infermiere professionale.....anno 1997

## Esperienze artistiche

- **musicista**; Cantante, chitarrista, percussionista, compositore
- iscritto a S.I.A.E. (società italiana autori ed editori ) come **autore melodista e autore della parte letteraria** dal 1999, ancora regolarmente attivo
- cantante-chitarrista pubblicato in opere discografiche ;
  - TEMPURA ..... sogni 1999 per open agency/free pride
  - FEIN ..... come la pioggia 2009 per Primula records
  - NAMASTE' .....la bella e la bestia 2010 per GP indie records
  - progetti non pubblicati; facilessenza, quartopiano, fattore zeno
- autore de "le piccole barche",utilizzato come jingle radiofonico nel 2010
- esperienza live, band di apertura ad artisti come ; Modena city Ramblers, interno 17, Povia , Nek , Alberto Bertoli, Andrea Mingardi, Matteo Becucci
- esperienza live a "Roxy bar" condotto da Red Ronnie
- esperienza live in diverse emittenti radiofoniche
- esperienza live in collaborazione con Radio Bruno (Radio Bruno estate, Radio Bruno live, Motor show Bologna), Radio studio + (Piazza Roma Riccione), Miss Italia ( varie tappe delle selezioni provinciali-regionali), Italia 7, festival della canzone dialettale modenese,
- collaboratore di **Deltaprocess** (collettivo artistico che si occupa di mapping 3D) con i quali ho cofirmato la colonna sonora della installazione di **Ferrari** per Expo 2015 realizzata al cinema-teatro Ferrari di Maranello , live set e parti musicali ( piazza della Pomposa, accademia militare di Modena ,largo S.Francesco ed altro)
- collaboratore di **Delumen**; Mercopolitana, teatro il "tempio", notte bianca Modena (varie edizioni)
- collaboratore presentazione progetto "**Nicolò Leon**" per il supporto della banca del latte di Modena e Reggio Emilia

## Esperienze artistico-organizzative

- direttore artistico; concerto della "buona ri-nascita" 25 luglio 2012 al quale hanno partecipato nomi noti del panorama nazionale
- direttore artistico; "festival della canzone dialettale modenese" edizioni 2011-12-13-14-15
- organizzatore di diversi eventi musicali
- consigliere di "buona nascita onlus" diretta dal prof. Masellis con delega organizzazione eventi promozionali/divulgativi fino al 2015

## Occupazione professionale; infermiere

### Esperienza professionale

#### Date;

- Dal 1/1/2009 ad oggi, di ruolo a tempo pieno presso Azienda u.s.l. di Modena , come collaboratore sanitario infermiere categoria D2
- Dal 1/1/2004 al 1/12/2008 di ruolo a tempo pieno presso Azienda u.s.l. di Modena , come collaboratore sanitario infermiere categoria D1
- Dal 31/08/2001 al 1/12/2003 di ruolo a tempo pieno presso Azienda u.s.l. di Modena , come collaboratore sanitario infermiere categoria D
- Dal 01/01/99 al 31/08/2001 di ruolo a tempo pieno presso Azienda u.s.l. di Modena, come operatore professionale sanitario infermiere categoria C
- Dal 23/11/98 al 31/11 98 supplente a tempo pieno presso azienda u.s.l. di Modena, come operatore professionale sanitario infermiere categoria C

### Lavoro o posizione ricoperti;

- Da luglio 2014 ad oggi, infermiere addetto all'emergenza territoriale (mezzi di soccorso)
- Da aprile 2004 a luglio 2014, infermiere addetto all'emergenza territoriale, **operatore centrale operativa 118 Modena Soccorso.**
- Da settembre 2000 a aprile 2004 , infermiere addetto all'emergenza territoriale (mezzi di soccorso)
- Dal 23/11/1998 a settembre 2000 infermiere presso medicina e gastroenterologia ospedale S.Agostino Modena

### Nome e indirizzo del datore di lavoro;

- Azienda U.S.L. di Modena via S.G. del Cantone Modena

### Tipo di attività o settore; Sanita'

### corsi di formazione

- guida di tirocinio 20/9 13/10 2016.....58 ore**
- blsd retraining 12 ottobre 2016.....5 ore**
- **movimentazione carichi 11/5/2015.....10 ore**
- **retraining P.BLS D 2015.....8 ore**
- **A.L.S. Advanced live support 17/18 11 2014.....20 ore**
- **triage di pronto soccorso G.F.T 26/27 marzo 2015.....16 ore**
- **percorsi e procedure infermieristiche modulo B.....8 ore**
- **- AMLS advanced medical life support 21 22 marzo 2013 .....20 ore**
- **- guida sicura per autisti mezzi di soccorso 14/11/2013 .....5 ore**
- **- elettrocardiografia di base e applicata 4 dicembre 2012 .....8 ore**
- **- corso istruttori P.BLS-D S.I.M.E.U.P. 5 e 6 dicembre 2012 .....20 ore**
- **- BLS-D retrainig con tubo laringeo e adrenalina 11 aprile 2012 .....5 ore**
- **- TR.A.M. Tracheotomy airway management 13 nov 2012 .....5 ore**
- **- esecutore PBL-D simeup 26/10/2011.....10 ore**
- **- gest. Extraosp. Insufficienza Respiratoria Acuta GEIRA 9 novembre 2011.....8 ore**
- **- PAM prehospital airway management 12 e 13 ottobre 2010 .....12 ore**

• – Gestione preospedaliera della <b>SCA</b> e analgesia 19 gennaio 2010 .....	5 ore
• – <b>BLSD</b> retraining (con tubo laringeo e adrenalina) 8 aprile 2010 .....	5 ore
• – <b>PTC</b> retraining 1 aprile 2010 .....	8 ore
• – La sicurezza e la tutela della salute nelle strutture sanitarie 16 dicembre 2009 .....	6 ore
• – <b>ONE</b> emergenze ostetriche e neonatali 19 novembre 2009 .....	8 ore
• – Stage fra operatori di centrale operativa 118 RFI 8/6/2009 .....	3 ore
• – Retraining dalla comunicazione alla gestione emotiva della telefonata nella c.o. 118 26 ottobre 2009 .....	4 ore
• – Esecutore <b>PBLS-D</b> 29/10/2008	
• – Mobilizzazione e immobilizzazione trauma <b>MIT</b> 12 novembre 2008 .....	8 ore
• – dalla comunicazione alla gestione emotiva della telefonata nella c.o. 118 9,11,14aprile2008.....	12 ore
• – <b>PPC</b> pediatric prehospital care 14-15 febbraio 2008 .....	16 ore
• – <b>EPC</b> emergency pediatric care 2008	
• – <b>AMLS</b> advanced medical life support 2-3 ottobre 2007 .....	20 ore
• – <b>BLSD</b> retraining 17/1/2007 .....	5 ore
• – <b>GVA</b> Gestione avanzata delle vie aeree 26 settembre 2006	
• – Trattamento trauma pediatrico sul territorio 8-9-10 marzo 2006 .....	21 ore
• – Formazione ed addestramento per la gestione delle emergenze da agenti chimici e biol. 18-19-20 aprile 2005.....	21 ecm
• – Ottimizzazione ed esecuzione <b>ECG</b> 23/11/2005 .....	4 ecm
• – La gestione di un caso sospetto in P.S. e il trasporto dei casi di SARS 22/01/2004 .....	3 ecm
• – Corso regionale di formazione per operatori di centrale 11/ott.-11/nov.2004 .....	50 ecm
• – Linee guida infermieristiche : Emergenze respiratorie 18 maggio 2004 .....	5 ecm
• – Linee guida infermieristiche : emergenze neurologiche 19 aprile 2004 .....	5 ecm
• – Linee guida infermieristiche : emergenze cardiovascolari 4/6/2004 .....	5 ecm
• – Il soccorso sanitario nei cantieri TAV 6 dicembre 2003	
• – Le comunicazioni nel sistema 118 9 aprile 2003 .....	4 ore
• – <b>Istruttore BLSD</b> 24-25/10/2002 .....	20 ore
• – corso di base della protezione civile 2001	
• – <b>PTC</b> pre hospital trauma care 11-12-13 ottobre 2001 .....	24 ore
• – <b>P-BLS</b> rianimazione cardiopolmonare pediatrica 14/9/2000	
• – corso di defibrillazione precoce 27 novembre 2000	
• – Idoneità tecnica per l'espletamento dell'incarico di addetto antincendio 10/6/1999	
• – Prevenzione danni da movimentazione manuale dei carichi in ambiente sanitario 27/4/1999 .....	4,30 ore
• – Rischio biologico per gli operatori sanitari 14/12/1999	
• – <b>BLS</b> esecutore per categoria B 5 novembre 1998	
• – Prospettive lavorative post diploma 27 maggio 1997	
• – Il nursing in emergenza 21 maggio 1997	
• – Comunicazione efficace nella organizzazione dei servizi oncologici 8 marzo 1996	
• – Agg. Personale in. Ed ausiliario addetto all'urgenza ottobre 1995 gennaio 96 .....	12 ore
• – Prevenzione trattamento delle lesioni da decubito 4 marzo 1995	
• – Giornata di studio "la cartella infermieristica" 27 ottobre 1995	

## **Esperienze correlate alla professione infermieristica**

- – consigliere collegio I.P.A.S.V.I triennio 2005/07
- – dal 15/01/98 al 14/11/1998 servizio civile presso pubblica assistenza croce blu di Soliera (mo)

### **docenze e tutoraggi**

- – istruttore **BLS, BLS-D e PTC** modulo base
- – docenze nelle scuole medie inferiori , filosofia di centrale 118 e indicazioni sul buon utilizzo del sistema 118.
- – negli anni trascorsi a Modena soccorso, supervisione ed affiancamento a tirocinanti della facoltà di infermieristica, sia su mezzi di soccorso che in centrale operativa.
- Ad oggi docente di **"118 compiti e funzioni"** rivolto ai frequentatori della facoltà di infermieristica terzo anno.

### **Guida di tirocinio**

**CURRICULUM VITAE  
FORMATO EUROPEO**

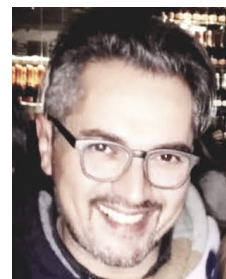

**Informazioni personali**

*Cognome Nome*

**SALVATERRA ROSSANO**

*Indirizzo*

*Telefono/Fax/Mobile*

*E-mail - Web*

*Cittadinanza*

Italiana

*Data di nascita*

07/01/1968

*Sesso*

Maschile

**Professione**

Libero professionista <> Operatore Culturale

**Esperienza professionale  
Settore economia e cultura**

*Date*

**Giugno 2014**

*Lavoro o posizione ricoperti*

Collaboratore interno alla manifestazione NODE Festival 2014  
Location: Palazzo Santa Margherita, Modena

*Principali attività e responsabilità*

Project Manager, coordinatore e amministratore della gestione economica, del personale e degli sponsor interni all'evento.

*Nome e indirizzo del datore di lavoro*

Sun Impresa Sociale Srl.

*Tipo di attività*

Cultura e servizi alla persona

*Date*

**Da Maggio 2012 a Settembre 2012  
e da Maggio 2013 a Settembre 2013**

*Lavoro o posizione ricoperti*

Project Manager delle manifestazioni "Notte Bianca 2012 e 2013" e "Sun Agostino 2012 e 2013". Location - Ex Ospedale Sant Agostino - Viale Berengario 20, Modena.  
Collaborazione con *Fondazione Cassa di Risparmio di Modena e Consorzio Festival Filosofia*.

**ROSSANO SALVATERRA**

Mobile +39 347/1037068 – CF > SLVRSN68A07F257S – Piva > 02463080396  
rossanosalvaterra@gmail.com

<i>Principali attività e responsabilità</i>	Progettazione degli eventi culturali annessi alle manifestazioni Sun Agostino 2012 e 2013 e Festival di Filosofia 2012 e 2013. Gestione risorse umane e finanziarie. Relazione esterne con <i>Fondazione Cassa di Risparmio di Modena, Direzione Consorzio Festival di Filosofia e Comune di Modena</i> . Fundraiser sponsor per eventi.
<i>Nome e indirizzo del datore di lavoro</i>	2012_Juta caffè di Ferro Filippo & C Snc, Via Taglio 91, Modena 2013_Sun Impresa Sociale Srl.
<i>Tipo di attività o settore</i>	Cultura e servizi alla persona
<i>Date</i>	<b>Da Maggio 2013 al Dicembre 2015</b>
<i>Lavoro o posizione ricoperti</i>	Vicepresidente e Project Manager della <i>Sun Impresa Sociale Srl</i> .
<i>Principali attività e responsabilità</i>	Gestione economica generale e verifica del Bilancio di Esercizio. Progettazione, coordinamento, organizzazione eventi. Ideazione e sviluppo di Bandi per la realizzazione di eventi culturali nella Provincia di Modena.
<i>Nome e indirizzo del datore di lavoro</i>	<i>Sun Impresa Sociale Srl</i>
<i>Tipo di attività o settore</i>	Impresa sociale e servizi alla persona
<i>Date</i>	<b>Da Ottobre 2011 a Settembre 2013</b>
<i>Lavoro o posizione ricoperti</i>	Cofondatore dell'Associazione di promozione sociale denominata <i>Miasma Associazione di Promozione Sociale e Culturale</i> .
<i>Principali attività e responsabilità</i>	Segretario dell'Associazione. Gestione economica generale. Promotore, coordinatore e ideatore di progetti culturali. Fundraiser sponsor per eventi.
<i>Nome e indirizzo del datore di lavoro</i>	<i>Miasma Associazione di Promozione Sociale e Culturale</i> .
<i>Tipo di attività o settore</i>	Associazione di Promozione Sociale e Culturale
<i>Date</i>	<b>Da Gennaio 2011 a Dicembre 2017</b>
<i>Lavoro o posizione ricoperti</i>	Promotore-Collaboratore Comitato di Faenza <i>Ravenna Capitale della Cultura 2019</i> .
<i>Principali attività e responsabilità</i>	Progettazione di eventi culturali inseriti nel cartellone <i>Ravenna candidata Capitale della Cultura 2019</i> .
<i>Nome e indirizzo del datore di lavoro</i>	Comune di Faenza- Assessorato alla Cultura
<i>Tipo di attività o settore</i>	Cultura e territorio

**ROSSANO SALVATERRA**

Mobile +39 347/1037068 – CF > SLVRSN68A07F257S – Piva > 02463080396  
rossanosalvaterra@gmail.com



<i>Date</i>	<b>Da Novembre 2009 a Ottobre 2011</b>
<i>Lavoro o posizione ricoperti</i>	Titolare dell'attività commerciale "miagalleria di Rossano Salvaterra", via Torricelli 7, Faenza (Ra),
<i>Principali attività e responsabilità</i>	Gestione di attività commerciale, negozio d'arte e design, organizzazione di eventi culturali, mostre, laboratori didattici di arte, fotografia e design. Fundraiser sponsor per eventi.
<i>Nome e indirizzo del datore di lavoro</i>	miagalleria di Rossano Salvaterra, via Torricelli 7, Faenza (RA)
<i>Tipo di attività o settore</i>	Attività commerciale. Eventi culturali in collaborazione con Enti Pubblici, Fondazioni e Assessorato alla Cultura.
<i>Date</i>	<b>Da Ottobre 2005 ad Agosto 2006</b>
<i>Lavoro o posizione ricoperti</i>	Socio fondatore dell'Associazione culturale "Mele Bianche", convenzionata con l'Assessorato del Comune di Soliera (Mo) e la Fondazione Campori.
<i>Principali attività e responsabilità</i>	Ideazione cartellone estivo eventi.
<i>Nome e indirizzo del datore di lavoro</i>	Associazione culturale Mele Bianche –Comune di Soliera (Mo).
<i>Tipo di attività o settore</i>	Associazionismo e Cultura
<i>Date</i>	<b>Da Febbraio 2002 a Marzo 2007</b>
<i>Lavoro o posizione ricoperti</i>	Titolare/socio di "Juta caffè di Rossano Salvaterra & C Snc", via Taglio 91, Modena.
<i>Principali attività e responsabilità</i>	Gestione risorse umane e finanziarie, progettazione e realizzazione di eventi culturali, concerti e dj set.
<i>Nome e indirizzo del datore di lavoro</i>	Juta caffè di Rossano Salvaterra & C Snc, in via Taglio 91, Modena.
<i>Tipo di attività o settore</i>	Servizi alla persona – Pubblico esercizio. Eventi culturali.
<b>Esperienza professionale</b> <b>Altre esperienze</b>	
<i>Date</i>	<b>Da Giugno 1987 ad oggi</b>
<i>Lavoro o posizione ricoperti</i>	Libero professionista, consulente e progettista. c/o Studio Tecnico Salvaterra – Via Roma n.325, Soliera (MO)
<i>Principali attività e responsabilità</i>	Consulenza e progettazione di edilizia privata civile, artigianale e industriale. Coordinamento di cantiere. Rossano Salvaterra – libero professionista Viale IV Novembre 27/5, 48018, Faenza (RA), Italia
<i>Nome e indirizzo del datore di lavoro</i>	In proprio
<i>Tipo di attività</i>	Consulenza e progettazione edilizia

**ROSSANO SALVATERRA**

Mobile +39 347/1037068 – CF > SLVRSN68A07F257S – Piva > 02463080396  
rossanosalvaterra@gmail.com

## **Istruzione e formazione**

<i>Date</i>	<b>2012</b>
<i>Titolo della qualifica rilasciata</i>	Attestato di partecipazione. <i>Corso per Finanziamenti Europei e Internazionalizzazione della Cultura</i>
<i>Principali tematiche/competenze professionali possedute</i>	Progettazione culturale legata all'Industria culturale e creativa in Emilia-Romagna. Politiche europee per la cultura ed economia culturale nei programmi comunitari. Tecniche e metodi di redazione Bandi europei con sviluppo delle partnership europee. Tecniche e metodi di budgettizzazione e gestione economica relativa ai progetti culturali. Project Work mirato.
<i>Nome e tipo d'organizzazione erogatrice dell'istruzione e formazione</i>	<i>Fondazione Ater Formazione – Ente di formazione e ricerca per la cultura e lo spettacolo. Sede legale, Via Giardini 466, Modena. Sede corso, Via Guglielmo Oberdan 24, Bologna.</i>
<i>Date</i>	<b>2001</b>
<i>Titolo della qualifica rilasciata</i>	Attestato di partecipazione – <i>Corso di Architettura Bioecologica ANAB-IBN-SIB</i>
<i>Principali tematiche/competenze professionali possedute</i>	Architettura sostenibile. Ecologia e storia. Progettare con il clima e gli elementi naturali. Materiali e tecniche costruttive in bioedilizia. I luoghi dell'abitare e la salute psicofisica. Progettazione ecologica del territorio. Progetto ecologico degli interni.
<i>Nome e tipo d'organizzazione erogatrice dell'istruzione e formazione.</i>	<i>ANAB – Associazione Nazionale Architettura Bioecologica, Via Giovanni Morelli n.1, Milano</i>
<i>Date</i>	<b>1992/1996</b>
<i>Titolo della qualifica rilasciata</i>	Frequentazione e esami conseguiti nelle tre annualità. <i>Corso di Pittura – Professor Concetto Pozzati.</i>
<i>Principali tematiche/competenze professionali possedute</i>	Tecniche di pittura, Anatomia artistica, Estetica e Storia dell'arte. Fotografia, Tecniche d'incisione, Tecniche performative per le arti visive.
<i>Nome e tipo d'organizzazione erogatrice dell'istruzione e formazione.</i>	<i>ABA - Accademia di Belle Arti di Bologna, Via Belle Arti 54, Bologna</i>
<i>Date</i>	<b>1990 - 1991</b>
<i>Titolo della qualifica rilasciata</i>	Attestato di partecipazione – Stylist Engineering.
<i>Principali tematiche/competenze professionali possedute</i>	Progettazione relativa al design dell'automobile.
<i>Nome e tipo d'organizzazione erogatrice dell'istruzione e formazione.</i>	<i>Istituto Superiore di Scienza dell'Automobile di Modena, Via Cesare Battisti 22, Modena</i>

**ROSSANO SALVATERRA**

Mobile +39 347/1037068 – CF > SLVRSN68A07F257S – Piva > 02463080396  
rossanosalvaterra@gmail.com

Date

1987

*Titolo della qualifica rilasciata*

Diploma di Geometra – Voto 42 / 60

*Principali tematiche/competenze professionali possedute*

Tecniche di progettazione edile civile, artigianale e industriale.  
Estimo, Catasto, Topografia, Computi Metrici, Contabilità e Direzione di cantiere. Stima dei fabbricati e dei terreni.  
Tecnologia dei materiali

*Nome e tipo d'organizzazione erogatrice dell'istruzione e formazione.*

*Istituto Tecnico per Geometri G. Guarini, Viale Corassori 25, Modena*

**Capacità e competenze personali**

Italiano

*Madrelingua*

*Altra lingua*

*Autovalutazione*

*Livello europeo(\*)*

*Francese*

Comprensione	Ascolto B2 Intermedio	Lettura B2 Intermedio
Parlato	Interazione orale B1 Intermedio	Produzione orale B1 Intermedio
Scritto	A2 Base	

*Inglese*

Comprensione	Ascolto A2 Base	Lettura A2 Base
Parlato	Interazione orale A1 Base	Produzione orale A1 Base
Scritto	A1 Base	

*(\*) Quadro comune europeo di riferimento per le lingue.*

*Capacità e competenze sociali*

Gestione nelle relazioni dei gruppi di lavoro e organizzazione di team per lo sviluppo e la progettazione di progetti d'impresa e culturali.  
Relazioni con Enti e Amministrazioni Comunali.  
(Competenze acquisite nel corso delle esperienze professionali nei vari settori lavorativi e nella libera professione)

*Capacità e competenze organizzative*

Costituzione e gestione di gruppi di lavoro. Project management d'impresa e Associazionistico.  
Valutazione del personale, gestione e motivazione dei collaboratori, analisi organizzativa ed economica d'impresa.

*Capacità e competenze tecniche*

Esperienza pluriennale in progettazione di abitazioni civili, fabbricati artigianali, industriali e d'interni.  
Gestione economica generale e verifiche del Bilancio di Esercizio Impresa.  
Esperienza in problem-solving, coordinamento e organizzazione di eventi culturali in genere. Fundraiser per la realizzazione di progetti culturali. Rapporti e relazioni con Enti e Fondazioni.  
Gestione e amministrazione di pubblici esercizi.  
Vendita al dettaglio di oggetti d'arte, artigianato e design.

*Capacità e competenze informatiche*

Utilizzo dei programmi per sistemi operativi Apple e Windows: Office, Acrobat, Adobe, AutoCad, Powercadd, Outlook, Social Network e Web in genere.

**ROSSANO SALVATERRA**

Mobile +39 347/1037068 – CF > SLVRSN68A07F257S – P.Iva > 02463080396  
rossanosalvaterra@gmail.com

*Patente*

Patente di guida A e B

*Privacy*

Dichiaro che le informazioni riportate nel presente Curriculum Vitae sono esatte e veritiere.

Autorizzo il trattamento dei dati personali, ivi compresi quelli sensibili, ai sensi e per gli effetti del D.L. 196/2003.

*Luogo e data*

*Faenza (RA), 05 Marzo 2019*

*Firma*

*In fede*



---

ROSSANO SALVATERRA

**ROSSANO SALVATERRA**

Mobile +39 347/1037068 – CF > SLVRSN68A07F257S – Piva > 02463080396  
rossanosalvaterra@gmail.com

FORMATO EUROPEO  
PER IL CURRICULUM  
VITAE



INFORMAZIONI PERSONALI

Nome **MORENO DAOLIO**  
Indirizzo  
Telefono  
E-mail  
Nazionalità **Italiana**  
Data di nascita **03/02/1980**

ESPERIENZA LAVORATIVA

- Date (da – a) **Maggio 2016 – ad oggi**  
**Marzo 2014 – Aprile 2015**
- Nome e indirizzo del datore di lavoro **Euro&Promos S.P.A. via Antonio Zanussi, 11/13  
33100 Udine**
- Tipo di impiego **Bibliotecario ,  
presso la biblioteca comunale di Rio Saliceto (Re).  
Assistente bibliotecario presso:  
biblioteca “Einaudi” e ludoteca “Piccolo Principe” di Correggio (RE)  
biblioteca “Loria” di Carpi (MO)  
utilizzo programma gestionale ZETESIS e SEBINA NEXT  
  
presso la biblioteca “P. Impastato” di Spilamberto (Mo).  
Presso la biblioteca “L. Spina” di Bologna, quartiere San Donato.**
- Principali mansioni e responsabilità **Servizio di prestito, Reference, organizzazione attività di  
promozione alla lettura, laboratori per bambini, catalogazione e acquisto libri.  
Coordinamento e progettazione attività culturali. Coordinamento e progettazione attività  
culturali (per Fiera, Sagra...), coordinamento aiuto compiti per italiani e stranieri, incontri  
con autori locali e nazionali per serate tematiche di presentazione libri**
- Date (da – a) **21 Aprile 2015 – 20 Aprile 2016**
- Nome e indirizzo del datore **Cooperativa Le Macchine Celibi via Faustino Malaguti 1/6  
40126 Bologna**
- Tipo di impiego **Assistente Bibliotecario ,  
presso la biblioteca “P. Impastato” di Spilamberto (Mo).**
- Date (da – a) **Giugno/luglio 2018, 2017, 2016, 2008**
- Nome e indirizzo del datore **Circolo polivalente ARCI ,Via A.Grandi 159, Soliera (Mo)**

- Tipo di impiego
- Principali mansioni e responsabilità

### **Operatore centro estivo**

**Organizzazione e svolgimento di attività ludico/motorie per bambini dai 6 agli 11 anni**

- Date (da – a)

**3 maggio 2004 /2 maggio 2005**

- Nome e indirizzo del datore di lavoro

Comune di Soliera (MO) Ludoteca presso Centro culturale polivalente “ **MULINO** “  
Via Nenni 55, Soliera (Mo)

- Tipo di azienda o settore

**Servizio Civile Volontario Nazionale**

- Tipo di impiego

**Operatore con mansioni di educatore**

- Principali mansioni e responsabilità

**Organizzazione e svolgimento di attività ludico/culturali per adolescenti fino ai 20 anni**

**Gestione della biblioteca ragazzi**

### **ISTRUZIONE E FORMAZIONE**

- Date (da – a)

**15 Aprile 2014**

- Nome e tipo di istituto di istruzione o formazione

Università di Modena e Reggio nell' Emilia, Facoltà di Scienze Matematiche Fisiche e Naturali nel **corso di laurea in Fisica della Materia**

- Principali materie / abilità professionali oggetto dello studio

Uso dei principali strumenti fisico-matematici per applicazioni di studio di vari modelli per la soluzione di problemi di natura meccanica, elettrica, stati gassosi e condensati.

**15 Luglio 1999**

**Diploma di Perito Industriale Capotecnico**

presso Istituto Fermo Corni di Modena

- Date (da – a)

**13/14 aprile 2016** corso di formazione di 13 ore

- Nome e tipo di istituto di istruzione

**Provincia di Modena**

- Qualifica conseguita

Attestato di partecipazione su: **Nuovi strumenti per la biblioteca ragazzi**

- Date (da – a)

**15 aprile 2016** corso di formazione di 8 ore

- Nome e tipo di istituto di istruzione

**Pi. Esse. s.a.s.** Via Trento 26, 25030 Trenzano (Bs)

- Qualifica conseguita

Attestato di partecipazione su: **Addetto prevenzione antincendio , rischio medio.**

- Date (da – a)

**05 aprile 2016 – 12 aprile 2016** corso di formazione di 12 ore

- Nome e tipo di istituto di istruzione

**24 marzo 2016** corso di formazione 6 ore

- Qualifica conseguita

**Reform s.r.l** via tavoni 6, 41058 Vignola (Mo); **IRC** via della croce coperta 11, 40128 Bologna

Attestato di partecipazione su: **Primo Soccorso, livello B.**

Attestato di partecipazione su: **BLSD – Basic Life Support and Defibrillation**

- Date (da – a)

**15 giugno 2015 – 16 giugno 2015** corso di formazione di 12 ore

**08 giugno 2015 - 10 giugno 2015** corso di formazione di 15 ore

**16 marzo 2015 – 25 marzo 2015** corso di formazione di 32 ore

**24 febbraio 2015 – 05 marzo 2015** corso di formazione di 32 ore

**27 ottobre 2014**, corso di 8 ore

- Nome e tipo di istituto di istruzione

**CEDOC**, Centro di Documentazione della Provincia di Modena

- Qualifica conseguita

Attestato di partecipazione su:

**La classificazione decimale Dewey**

**la 23° edizione e la web Dewey italiana – corso base**

**Indicizzazione per soggetto : il nuovo soggetto**

**Le procedure di catalogazione in SOL del libro moderno**

**La catalogazione in SBN del Libro moderno: Normative catalografiche e applicazione degli standard**

**Relazionarsi in modo ottimale con gli utenti della biblioteca: teoria e pratica**

- Date (da – a)

Febbraio-marzo 2006

- Nome e tipo di istituto di istruzione

Comune di Soliera, Istituto comprensivo di Soliera , Fondazione CRC

- Principali materie / abilità professionali oggetto dello studio

**Corso di formazione “ Educazione Socio-Affettiva e gestione del conflitto “**

## CAPACITÀ E COMPETENZE PERSONALI

MADRELINGUA

ITALIANA

- Altre lingue

INGLESE CON BUONA CAPACITÀ DI LETTURA SCRITTURA ED ESPRESSIONE ORALE

CAPACITÀ E COMPETENZE  
RELAZIONALI

Capacità di gestione del lavoro di gruppo e nella percezione delle esigenze individuali:  
Atteggiamento costruttivo e ottimo senso di adattamento:  
Buone capacità comunicative e relazionali:

CAPACITÀ E COMPETENZE  
ORGANIZZATIVE

Capacità di indirizzare e coordinare gruppi di lavoro nello svolgimento di attività di vario livello, mettendo in risalto le competenze individuali.  
Capacità di esporre al pubblico progetti e di presentarne in maniera esaustiva i dati.

CAPACITÀ E COMPETENZE  
TECNICHE

COMPETENZE INFORMATICHE :

BUONA CONOSCENZA E USO DEL PACCHETTO “OFFICE”, NEL DETTAGLIO WORD EXCEL E POWER POINT

PATENTE O PATENTI

Patente di guida per autoveicoli di tipo promiscuo ( patente B )

## ULTERIORI INFORMAZIONI

Da Febbraio 2019 consigliere ARCI presso la sede di Soliera (Mo)

Appassionato di psicologia. Nel tempo libero leggo riviste scientifiche e letteratura di vario genere. Pratico sport a livello amatoriale.

Frequento corsi a indirizzo artistico, laboratori di pittura, acrilico e scultura.

Altresì :

Autorizzo il trattamento dei dati personali contenuti nel mio curriculum vitae in base art. 13 del D. Lgs. 196/ del 30 giugno 2003

Data

17/03/19

Firma

